



Federación de Tiro con Arco  
de Castilla y León

Subvencionado por:



## Campeonato de Castilla y León de Recorridos de Bosque 2011

### LUGAR Y FECHA DE CELEBRACION:

El campeonato se celebrará los días 18 y 19 de Junio de 2011, en el Polideportivo Cinegético "Faustino Alonso" de Ciguñuela (Valladolid)

La organización será a cargo del CLUB DEPORTIVO ARQUEROS TRADICIONALES DE VALLADOLID.

La FTACYL designa a **D. Luís Miguel Rodríguez Bragado** como persona encargada de atender cuanto se refiera a este Campeonato.

e-mail: [lmrodriguez@crivasa.com](mailto:lmrodriguez@crivasa.com)

### DIVISIONES Y CATEGORIAS:

RFETA:	Arco Libre	Arco Mecánico	
	Arco Desnudo	Arco Instintivo	
	Arco Recto	(Solo Senior Hombre y Senior Mujer)	
FTACYL:	Infantil Libre	Infantil Clásico	Infantil Instintivo

### DESARROLLO DEL CAMPEONATO

El Campeonato constará de dos recorridos de bosque de 20 puestos de tiro cada uno. El primer recorrido será valedero como 5ª Jornada de la Liga de Castilla y León de Recorridos de Bosque. La composición de las patrullas del segundo recorrido se hará según los resultados del primero.

La Clasificación final del Campeonato se obtendrá sumando las puntuaciones de los dos recorridos, resolviendo los empates con el mayor número de plenos y si persiste con el menor número de nulos. En caso de persistir el empate se lanzará una sola flecha a una diana 3D a distancia desconocida.

El Campeonato se regirá por la Normativa RFETA de Recorridos de Bosque vigente y por el Reglamento de la FTACYL (Título 7).

## INSCRIPCIONES

Pueden solicitar la inscripción en este Campeonato todos los deportistas miembros de la FTACYL con licencia en vigor o que ésta haya sido solicitada antes de la fecha de finalización del plazo de inscripción, debiendo estar la solicitud ya en poder de la FTACYL al finalizar dicho plazo.

El número máximo de arqueros participantes será de 100. La distribución de parapetos por Divisiones y Categorías será la indicada en el Reglamento de la FTACYL.

## EL PLAZO DE INSCRIPCIÓN TERMINA A LAS 20:00 HORAS DEL DÍA 6 DE JUNIO DE 2011.

Para inscribirse habrá que rellenar TODOS LOS DATOS del formulario que se adjunta y enviarlo por cualquiera de los siguientes medios a la FTACYL:

-Fax: 923 222 803

- Correo electrónico\*: [inscripciones@ftacyl.com](mailto:inscripciones@ftacyl.com) . Deberá indicarse "Campeonato Bosque"

\*La remisión de inscripciones por correo electrónico sólo tendrá validez cuando exista acuse de recibo por la FTACYL, por lo que es conveniente solicitar la confirmación de recepción.

Podrán ser admitidos arqueros con Licencia Nacional y Territorial Homologada de cualquier otra comunidad del territorio español, siempre y cuando soliciten su inscripción en tiempo y forma, haya puestos libres en la línea de tiro y abonen la cantidad estipulada. No podrán ser proclamados Campeones de Castilla y León ni tendrán opción a Trofeo Oficial ni premio económico.

No se admitirá ninguna solicitud que no vaya acompañada del correspondiente resguardo de ingreso en la cuenta de la FTACYL **0182 5581 90 0201577911** (BBVA) por el importe fijado en Asamblea, de 15 € Senior y 10€ para categoría infantil para deportistas miembros de la FTACYL; y de 25 € y 15€ respectivamente, para el resto de arqueros.

La solicitud de participación en el Campeonato implica la expresa aceptación de esta normativa y la obligación de asistencia, salvo casos de fuerza mayor que deberán ser debidamente justificados por escrito y con la suficiente antelación a la FTACYL para que puedan ser cubiertas las bajas con el listado de reservas que hayan quedado fuera de cupo. La no observancia de esta obligación podrá ser considerada como infracción grave del deportista ausente, prevista en el Art. 81 de los Estatutos de la FTACYL, pudiendo dar lugar a expediente disciplinario. No se devolverá el importe de la inscripción una vez haya sido publicada la lista definitiva de admitidos.

## LISTADO DE DEPORTISTAS Y SORTEO DE DIANAS:

Cerrado el plazo de solicitudes de inscripción, la FTACYL publicará en la Página Web Oficial ([www.ftacyl.com](http://www.ftacyl.com)) a la mayor brevedad, la lista de admitidos, para que los interesados puedan efectuar en el plazo de dos días las reclamaciones que estimen convenientes. Dichas reclamaciones serán resueltas, entregándose a la organización el listado definitivo de admitidos y reservas por modalidades y categorías al objeto de que la organización efectúe el sorteo de dianas y su publicación en la Web de la FTACYL.

### UNIFORMIDAD:

Se permite cualquier tipo de ropa deportiva y calzado. En consideración a la oficialidad del Campeonato, se recomienda uniformidad de Club, al menos en la prenda superior (polo, camiseta o similar). No se admitirán prendas superiores de camuflaje.

### TROFEOS Y PREMIOS:

Habr  Medalla para los 1<sup>o</sup>, 2<sup>o</sup> y 3<sup>o</sup> de cada Divisi n y Categor a, realiz ndose la entrega en el mismo recinto deportivo.

Ser  proclamado CAMPEON/A DE CASTILLA Y LEON el primer clasificado de cada Divisi n y Categor a siempre que en haya al menos 4 arqueros en la misma Divisi n y Categor a.

Los tres primeros clasificados de cada Divisi n y Categor a tendr n derecho a las ayudas para asistencia a Campeonatos de Espa a previstas en el T tulo 11 del Reglamento de la FTACYL.

Ser  v lido para la obtenci n de Record y petici n de Recompensas FTACYL.

### HORARIO DEL CAMPEONATO:

S bado, 18 de Junio:

- 16:00 Recepci n en la cafeter a del recinto.
- 16:30 Revisi n de material y entrenamiento.
- 17:00 Comienzo del primer recorrido.

Domingo, 19 de Junio.

- 9:30 Calentamiento y formaci n de Patrullas
- 10:00 Comienzo del 2<sup>o</sup> Recorrido.
- 14:00 Entrega de Trofeos.

Salamanca, 19 de Mayo de 2011.

Fdo.: Ana G mez Mart n  
Presidenta de la FTACYL

SITUACION DEL CAMPO DE TIRO:

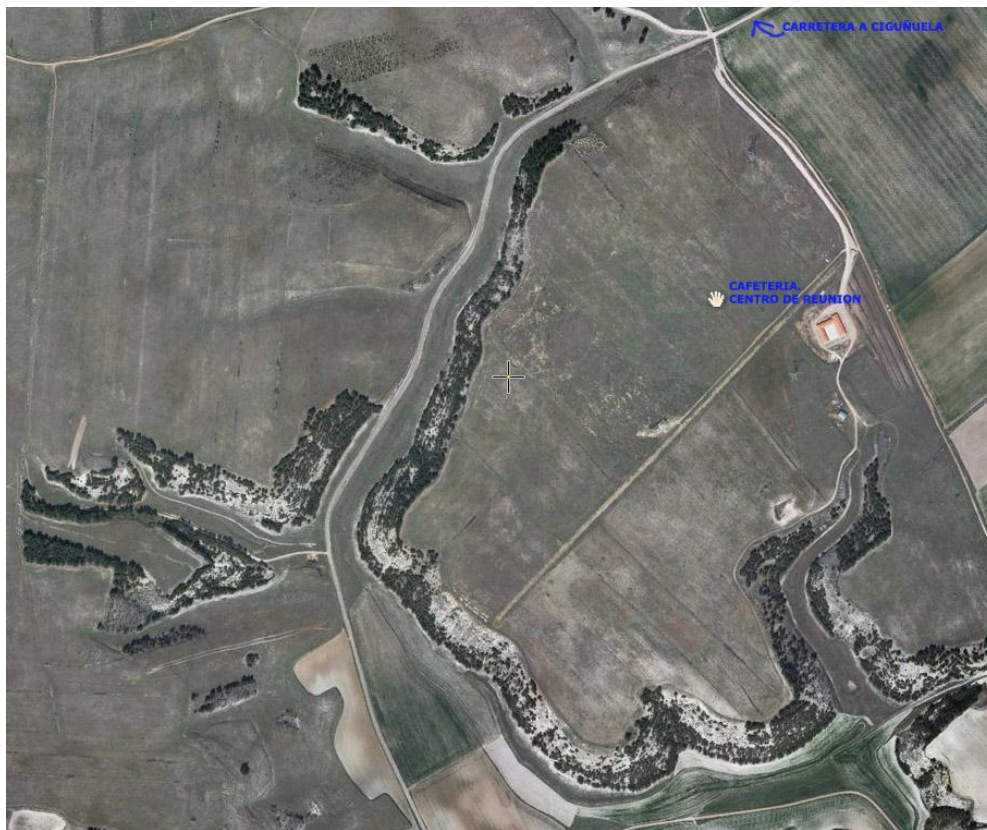
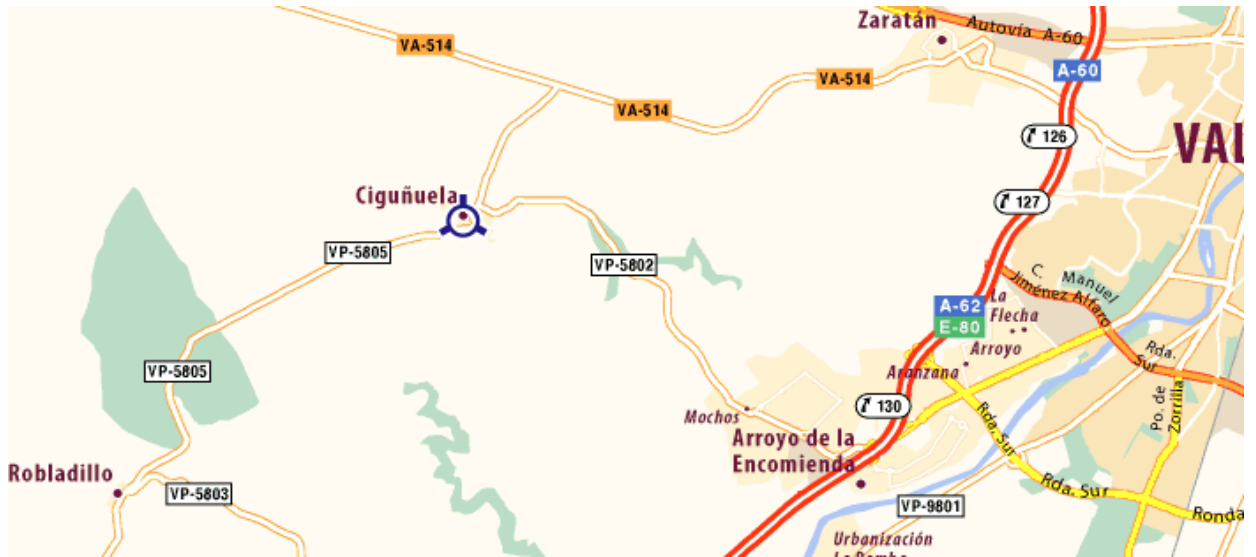



Subvencionado por:



Federación de Tiro con Arco

de

Castilla y León

Fax: 923 222 803

Correo-e: inscripciones@ftacyl.com

# SOLICITUD DE INSCRIPCIÓN

## CAMPEONATO DE CASTILLA Y LEÓN DE RECORRIDOS DE BOSQUE 2011

<b>NOMBRE:</b>	
<b>APELLIDOS:</b>	
<b>F. Nacimiento</b>	

<b>DIRECCION</b>		
<b>TFNO:</b>		<b>Correo-e:</b>

<b>Nº DE LICENCIA</b>	
<b>CLUB</b>	
<b>DELEGACION / Fed. Terr.</b>	
<b>DIVISION*</b>	
<b>CATEGORIA**</b>	

\* DIVISION: Recto (ARE); Instintivo (ARI), Desnudo (ADE); Mecánico (AME); Libre (ALI)  
Infantil Libre (ILI); Infantil Tradicional (ITR); Infantil Desnudo (IDE)

\*\* CATEGORIA: Senior Masculino (SH) Senior Femenino (SM)

UTILIZAR ESTE ESPACIO

PARA PEGAR EL RESGUARDO BANCARIO