	CIRCULAR INFORMATIVA	32/07
XIX CAMPEONATO DE ESPAÑA DE RECORRIDO DE BOSQUE		RF203207 12-07-2007

1.FECHA Y LUGAR DE CELEBRACIÓN

El XIX Campeonato de España de Recorrido de Bosque (3D) se celebrará los días 14, 15 y 16 de Septiembre de 2007.

El Campeonato estará organizado por el CLUB DEPORTIVO ELEMENTAL EL CLAN y la competición transcurrirá en su campo de tiro de la Finca El Mirador de Castilla en el Cerro de San Juan del Viso en Alcalá de Henares – Madrid (ver situación en planos adjuntos o consultar en www.arcoclan.com)

El campeonato consistirá en el recorrido de cuatro circuitos de dianas de 3D según se establece en el reglamento RFETA para campeonatos de España.

2. INSCRIPCIONES

Podrán solicitar su inscripción todos los arqueros que su licencia nacional u homologada RFETA esté en vigor.

El precio de la inscripción es de **CINCUENTA Y CINCO EUROS (55 €)** por arquero, cualquiera que sea su modalidad o categoría.

Las hojas de inscripción debidamente cumplimentadas junto con:

- el recibo del ingreso
- una dirección de correo electrónico o número de fax,
- teléfono de contacto

Se enviarán a la RFETA por medio de **fax: 91 426 00 23** o **e-mail: jr.alonso@federarco.es**

La cuenta corriente de la RFETA es del Banco Gallego cuyo número es:

0046 1002 92 0000010047

Titular de la cuenta: Real Federación Española de Tiro con Arco

IMPORTANTE; No será tenida en cuenta ninguna inscripción que no venga acompañada del justificante de transferencia de pago.

Para contactar con la organización pueden dirigirse a:

Olga Torres.- 690 608 155

Nieves Benito – 699 496 365

Joaquín Trujillo – 606 618 677

fax 916 239 375

e-mail cde.elclan@gmail.com

3. PLAZO DE INSCRIPCIÓN

El período de inscripción estará comprendido desde la recepción de esta circular hasta las 24 horas del miércoles **5 de Septiembre de 2007.**

	CIRCULAR INFORMATIVA	32/07
XIX CAMPEONATO DE ESPAÑA DE RECORRIDO DE BOSQUE		RF203207
		12-07-2007

4 ORDEN DE INSCRIPCIÓN

El número máximo de participantes será de 240 y las plazas serán otorgadas por riguroso orden de llegada. En caso de superarse el número de inscritos tendrán preferencia aquellos arqueros que hayan puntuado en la liga nacional en la temporada 2006-2007 tal y como refleja el punto **1.1.3.d** del Reglamento de Recorrido de Bosque RFETA

Podrán ser admitidos como participantes las clases: Veterano hombre; Veterana Mujer, (a partir de 50 años) Júnior Hombre y Júnior Mujer (de 16 a 18 años), siempre que estos participantes asuman participar en clase Senior.

5. CALENDARIO

VIERNES 14

De 12:00 a 15:00: en el punto de información – Recepción de los arqueros y entrega de dorsales.

A las 16:00: en el campo de entrenamiento – Salida de la competición.

A las 20:00: en el exterior del bar – Refresco de bienvenida.

SÁBADO 17

A partir de las 09:00 en el campo de entrenamiento – Salida de la competición.

DOMINGO 18

A partir de las 08:30 en el campo de entrenamiento – Salida de la competición.

A las 13:00: en el lugar dispuesto para tal fin– Final por equipos Autonómicos.

A las 15:00: Entrega de trofeos y medallas

6.TROFEOS Y MEDALLAS

En cada una de las clases y divisiones se otorgarán los siguientes trofeos y medallas:

- 1º clasificado.- Medalla de oro y trofeo
- 2º clasificado.- Medalla de plata y trofeo
- 3º clasificado.- Medalla de bronce y trofeo

Para que en cada una de las divisiones puedan proclamarse campeones de España, deberán estar inscritos como mínimo ocho (8) participantes en clase

	CIRCULAR INFORMATIVA	32/07
	XIX CAMPEONATO DE ESPAÑA DE RECORRIDO DE BOSQUE	RF203207 12-07-2007

caballeros y cinco (5) en clase damas. En la clase y división que su inscripción fuera menor además de no proclamarse campeones no se otorgarán las correspondientes medallas

OBSERVACIONES: ESTÁ TERMINANTEMENTE PROHIBIDO FUMAR FUERA DE LAS ZONAS HABILITADAS A TAL FIN, TIRAR PAPELES, ENVOLTORIOS, Y/O SALIRSE DEL RECORRIDO MARCADO EN LOS CIRCUITOS.

Madrid 12 de Julio de 2007

El Secretario General
Julio Serrano de la Hoz

ALOJAMIENTOS

HOTELES DEL CENTRO HISTÓRICO DE ALCALA DE HENARES

- **Hotel Husa El Bedel** www.husa.es 918
893 700

Plaza de la Universidad Cisneriana junto a la Plaza de Cervantes

- **Hospedería La Tercia** www.latercia.com 918
796 800

C/ La Tercia, 8 junto a la catedral. Edificio del siglo XVI

HOTELES DEL CENTRO DE ALCALA DE HENARES

- **Hostal cuatro caños** www.hostalalcala.com
918 813 844

C/Divino Figueroa, 10

- **Hotel Ciudad de Alcalá**
918 824 745

C/ Cánovas del Castillo, 4 Junto a la RENFE

	CIRCULAR INFORMATIVA	32/07
	XIX CAMPEONATO DE ESPAÑA DE RECORRIDO DE BOSQUE	RF203207 12-07-2007

HOTELES DE LA PERIFERIA DE ALCALA DE HENARES

- **NH Alcalá de Henares** www.nh-hoteles.com
918 796 181
C/ Antonio Suárez, 8 Junto a La Garena A-2
- **Hotel Partner Cisneros** www.partner-hotels.com
918 882 511
Paseo de Pastrana, 32
- **Hotel AC Alcalá** www.ac-hotels.com
918 023 970
C/ Octavio Paz, s/n
- **Hotel Ibis** www.ibishotel.com
918 796 850
Centro Comercial La Dehesa A-2 Km. 34.
- **Hotel Isla de La Garena** www.hotelislagarena.com
918 796 850
C/ Galileo Galilei, s/n La Garena

SITUACIÓN

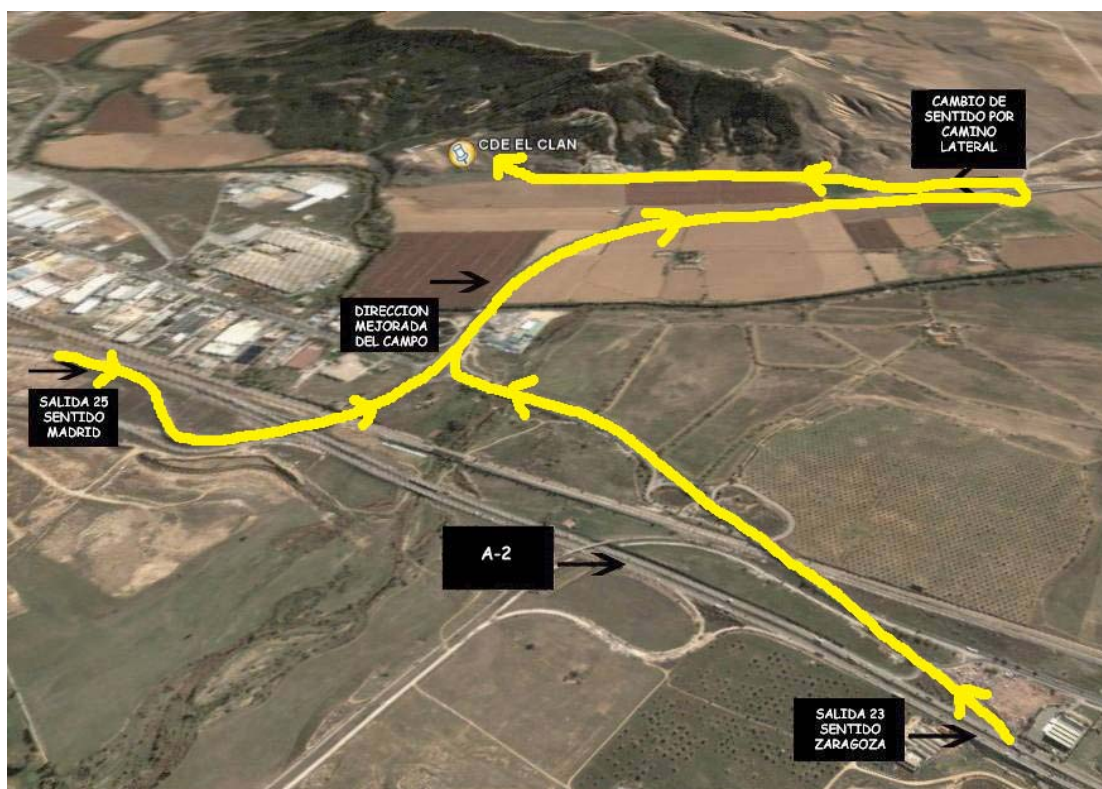



CIRCULAR INFORMATIVA

32/07

XIX CAMPEONATO DE ESPAÑA DE RECORRIDO DE BOSQUE

RF203207

12-07-2007

  	SOLICITUD DE INSCRIPCIÓN EN EL XIX CAMPEONATO DE ESPAÑA DE RECORRIDO DE BOSQUE (3D)			
	DEPORTISTA			
	APELLIDOS			
	NOMBRE			
	FED. AUTONÓMICA			
	Nº DE LICENCIA		DNI	
	TELÉF. CONTACTO			
	e-mail			
	FAX			
	CLASE	DAMAS		
Marque con una X la casilla que corresponda y solo una	CABALLEROS			
DIVISIÓN	Arco recto		Arco mecánico	
	Arco recurvo		Arco libre	
	Arco clásico			
Marque con una X la casilla que corresponda y solo una				
Si tiene dudas sobre su tipo de Arco consulte con la organización antes de enviar esta inscripción				
Importe de la inscripción: 55 euros.				
Número de cuenta bancaria: 0046 1002 92 0000010047				
NOTA: Remitir esta solicitud y el comprobante de pago al fax : 91 426 00 23 o al e-mail jr.alonso@federarco.es		Firma del interesado.		